

Rapport de mission de repérage des matériaux et produits contenant de l'amiante avant réalisation de travaux

Norme NF X 46-020 V .2017

17 Square J. Mermoz - Logement 1 - ESC BR - R+3

77160 FONTENAY TRESIGNY



A \ INFORMATIONS GENERALES

A.1 \ DESIGNATION DU BÂTIMENT

Nature du bâtiment :	LOGEMENTS COLLECTIFS	Adresse :	17 Square J. Mermoz - Logement 1 - ESC BR - R+3 77160 FONTENAY TRESIGNY
Date du permis de construire ou date de construction		Bâtiment :	
Etage :	R+3	Porte :	
Ref Cadastrale :	NC	Propriété de :	HABITAT 77-OPH DE SEINE ET MARNE 10 AVENUE CHARLES PEGUY 77000 MELUN

A.2 \ DESIGNATION DU DONNEUR D'ORDRE

Nom :	HABITAT 77-OPH DE SEINE ET MARNE	Documents remis :	
Adresse :	10 AVENUE CHARLES PEGUY 77000 MELUN	Moyens mis à disposition :	

A.3 \ EXECUTION DE LA MISSION

RAPPORT N° :	31LBR0301	Laboratoire d'Analyses :	ITGA
Repérage réalisé le :	19/12/2019	Adresse laboratoire :	3 RUE ARMAND HERPIN LACROIX - CS 46537 35065 RENNES CEDEX
Accompagnateur :		Numéro d'accréditation :	1-5967
Par :	Vincent GONZALES	Organisme d'assurance professionnelle :	AXA France
N° certificat :	C067-SE09-2017	Adresse assurance :	313 Terrasses de l'Arche 92727 NANTERRE CEDEX
Date d'obtention :	13/11/2017	N° de contrat d'assurance :	10158549604
Organisme certificateur	Qaulit'compétences 16 rue villars - 57100 THONVILLE	Date de validité :	31/12/2019

B \ CACHET DU DIAGNOSTIQUEUR

FAIT LE 06/01/2020

Cabinet : SOCOTEC DIAGNOSTIC

Nom du responsable : **DELATTRE Olivier**

Nom du diagnostiqueur : **Vincent GONZALES**



C\ SOMMAIRE

Table des matières

A \ INFORMATIONS GENERALES	2
A.1 \ DESIGNATION DU BÂTIMENT	2
A.2 \ DESIGNATION DU DONNEUR D'ORDRE	2
A.3 \ EXECUTION DE LA MISSION.....	2
B \ CACHET DU DIAGNOSTIQUEUR	2
C \ SOMMAIRE	3
D \ CONCLUSIONS	4
E \ PROGRAMME DE REPERAGE	5
F \ CONDITIONS DE REALISATION DU REPERAGE	8
G \ RAPPORTS PRECEDENTS.....	8
H \ RESULTATS DETAILLES DU REPERAGE	9
ANNEXE 1 – PHOTOS DES ELEMENTS AMIANTES ET/OU NON AMIANTES.....	15
ANNEXE 3 – PROCES VERBAUX D'ANALYSES.....	22
ATTESTATION(S).....	31
CERTIFICAT DE COMPETENCES	32

D\ CONCLUSIONS

Dans le cadre de la mission décrite en tête de rapport, il a été repéré des matériaux et produits contenant de l'amiante

PIECE	ETAGE	ELEMENTS	DESRIPTIF LABORATOIRE	REPERAGE	Echantillon	METHODE	ETAT	RESULTAT
Cuisine	R+3	Revêtement de sols	Colle polymère jaune en faible quantité non séparable + dalle dure cassante grise	Sol	31LBR0301P001	RESULTAT ANALYSE	BON ETAT	Fr2:Amiante détecté (Chrysotile)
Cuisine	R+3	Revêtement de sols	Colle bitumineuse noire + peinture non séparable + matériau gris en faible quantité non séparable	Sol	31LBR0301P001	RESULTAT ANALYSE	BON ETAT	Fr3:Amiante détecté (Chrysotile)
Séjour / Salon	R+3	Revêtement de sols	Colle polymère jaune en faible quantité non séparable + colle bitumineuse noire + ragréage gris non séparable	Sol	31LBR0301P005	RESULTAT ANALYSE	BON ETAT	Fr2:Amiante détecté (Chrysotile)
Séjour / Salon	R+3	Revêtement de sols	Dalle dure cassante grise	Sol	31LBR0301P005	RESULTAT ANALYSE	BON ETAT	Fr3:Amiante détecté (Chrysotile)
Chambre 1	R+3	Moquette	Colle polymère jaune en faible quantité non séparable + dalle dure cassante grise	Sol	31LBR0301P009	RESULTAT ANALYSE	BON ETAT	Fr1:Amiante détecté (Chrysotile)

PIECE	ETAGE	ELEMENTS	DESRIPTIF LABORATOIRE	REPERAGE	Echantillon	METHODE	ETAT	RESULTAT
Chambre 1	R+3	Moquette	Moquette verte avec couche en mousse + colle polymère jaune non séparable + ragréage gris en vrac non séparable + colle bitumineuse noire	Sol	31LBR0301P009	RESULTAT ANALYSE	BON ETAT	Fr2:Amiante détecté (Chrysotile)
Chambre 2	R+3	Moquette	Colle polymère jaune en faible quantité non séparable + dalle dure cassante grise	Sol	31LBR0301P009	ZPSO	BON ETAT	Fr1:Amiante détecté (Chrysotile)
Chambre 2	R+3	Moquette	Moquette verte avec couche en mousse + colle polymère jaune non séparable + ragréage gris en vrac non séparable + colle bitumineuse noire	Sol	31LBR0301P009	ZPSO	BON ETAT	Fr2:Amiante détecté (Chrysotile)

JP : Jugement Personnel, ZPSO : Zone présentant des similitudes d'Ouvrage

Liste des locaux non visités concernés par les travaux et justification

PIECE	ETAGE	STATUT DE VISITE
NEANT		

Liste des éléments non inspectés et justification

PIECE	ETAGE	ELEMENTS	REPERAGE	RESULTAT
NEANT				

E \ PROGRAMME DE REPERAGE

PIECES CONCERNEES	PERIMETRE DU REPERAGE	REPERAGE	TRAVAUX	ELEMENTS	Echantillonnage	REMARQUES PARTICULIERES

PIECES CONCERNEES	PERIMETRE DU REPERAGE	REPERAGE	TRAVAUX	ELEMENTS	Echantillonnage	REMARQUES PARTICULIERES
	LOGEMENTS COLLECTIFS		Selon BT			

HABITAT 77 - oph de seine et marne		PAGE N° 1		
NOM ET ADRESSE DE L'EXPÉDITEUR HABITAT 77 - oph de seine et marne ANT. PAYS DE LA BRIE 29 SQUARE MONTMIRAIL 77260 LA FERTE SOUS JOUARRE Tél : 01 64 14 11 11 Siret : 27770001900015		BON DE TRAVAUX 2019 30123 SOCOTEC DIAG (EXPERT HABITAT) 33 BIS BOULEVARD GAMBETTA 3EME ETAGE 78300 POISSY Téléphone 0321734144		
Réf. fournisseur F / 5149 Marché n° 2017 4474 1 Provenance PAYS DE LA BRIE Objet DIVERS	SERVICE SCE PAYS DE LA BRIE ÉMETTEUR BACHER ISABELLE			
LOCALISATION: Programme 31 FONTENAY TRESIGNY- RUE LE NOTRE Tranche 2 Ensemble L000 Escaller BR Étage 03 Logement 1 Module 31LBR0301 Retrait des clés CHEZ LE GARDIEN				
ADRESSE 17 SQUARE J. MERMOZ 77610 FONTENAY TRESIGNY				
DÉLAI D'EXÉCUTION 5 JOURS		PÉRIODE DU 16-12-2019 AU 20-12-2019		
ARTICLE	DÉSIGNATION	QUANTITÉ	PRIX UNITAIRE H.T.	TOTAL H.T.
AMI45	REPERAGE AMIANTE AVANT TRAVAUX - TVX	1,00	5,00	5,00
	D'ENTRETIENS OU RÉPARATIONS ENTRE I A			
AMI76	ANALYSE EN LABORATOIRE - ANALYSE MET	10,00	48,00	480,00
	ANALYSE DE + 200 PRELEVEMENTS ISSUS D'UN			
TOTAL H.T.				485,00
H.T. ACTUALISE				
COEFFICIENT REGIONAL				
RABAIS				
TOTAL H.T.				
T.V.A. 20,00 %				97,00
TOTAL T.T.C.				582,00
16-12-2019 PRELEVER LES MURS ET PLAFONDS DE LA CUISINE/ SEJOUR / CH1/ CH3/ LES SOLS DE LA CUISINE / SEJOUR/CH1/CH2 TEL GARDIEN MR MERCUIER 07 84 52 33 15				
AFFECTATION BUDGETAIRE		CODES STRUCTURE ET SCHEMA : TECHNI		
CODE BUDGET	RUBRIQUE	INSTANCES	LIBELLÉ DU POSTE BUDGETAIRE	MONTANT T.T.C.
1 HONAMIA	A760	AEST EST	HONORAIRES DIAG AMIANTE	582,00
AFFECTATION ANALYTIQUE		RÉFÉRENCES PATRIMOINE		
CODE BUDGET	RUBRIQUE	INSTANCES	RÉFÉRENCES OCCUPANT	MONTANT T.T.C.
1 HONAMIA	31 2	L000 BR	31LBR0301 L 13493	582,00
Voir en page 2 la suite du BON DE TRAVAUX 2019 : 30123				
ORIGINAL À CONSERVER PAR LE DESTINATAIRE				

HABITAT 77 - oph de seine et marne		PAGE N° 2
BON DE TRAVAUX		2019 30123

		Édité le 16-12-2019
Le Service Émetteur		
 Isabelle BACHER Gestionnaire de Socotec Pays de la Loire		

ACCUSÉ DE RÉCEPTION À RETOURNER AU RESPONSABLE D'ANTENNE DÈS LA FIN DE L'EXÉCUTION DES TRAVAUX			
JE SOUSSIGNÉ		CERTIFIE QUE LES RÉPARATIONS FAISANT L'OBJET DU B.T. 2019 30123	
ONT BIEN ÉTÉ EFFECTUÉES PAR L'ENTREPRISE		LE	
HEURE D'ARRIVÉE :	SIGNATURE DU LOCATAIRE	SIGNATURE DU REPRÉSENTANT	POUR L'ENTREPRISE
HEURE DE DÉPART :			

ORIGINAL À CONSERVER PAR LE DESTINATAIRE

ELEMENTS A SONDER OU A ANALYSER NON PRESENTS:

F \ CONDITIONS DE REALISATION DU REPERAGE

Le repérage amiante avant travaux, contient les informations sur la présence d'amiante dans les matériaux et produits du bâtiment afin d'informer les intervenants réalisant des activités ou interventions sur des matériaux et/ou équipements susceptibles de libérer des fibres d'amiante selon la liste citée dans le cadre E.

Il consiste à identifier et localiser, par inspections visuelles et investigations approfondies pouvant être destructives, l'ensemble des matériaux et produits contenant de l'amiante incorporés ou faisant indissociablement corps avec les locaux et les zones de l'immeuble objet des travaux.

Lorsque l'absence de marquages spécifiques ou de documents ne permet pas à l'opérateur de repérage d'attester de la présence ou de la non présence d'amiante dans les matériaux et produits, des prélèvements seront effectués afin de déterminer par analyse la présence ou non d'amiante.

Procédures de prélèvement :

Les prélèvements sur des matériaux ou produits susceptibles de contenir de l'amiante sont réalisés en vertu des dispositions du Code du Travail.

Le matériel de prélèvement est adapté à l'opération à réaliser afin de générer le minimum de poussières. Dans le cas où une émission de poussières est prévisible, le matériau ou produit est mouillé à l'eau à l'endroit du prélèvement (sauf risque électrique) et, si nécessaire, une protection est mise en place au sol ; de même, le point de prélèvement est stabilisé après l'opération (pulvérisation de vernis ou de laque, par exemple).

Pour chaque prélèvement, des outils propres et des gants à usage unique sont utilisés afin d'éliminer tout risque de contamination croisée. Dans tous les cas, les équipements de protection individuelle sont à usage unique.

L'accès à la zone à risque (sphère de 1 à 2 mètres autour du point de prélèvement) est interdit pendant l'opération. Si l'accompagnateur doit s'y tenir, il porte les mêmes équipements de protection individuelle que l'opérateur de repérage.

L'échantillon est immédiatement conditionné, après son prélèvement, dans un double emballage individuel étanche.

Les informations sur toutes les conditions existantes au moment du prélèvement susceptible d'influencer l'interprétation des résultats des analyses (environnement du matériau, contamination éventuelle, etc.) seront, le cas échéant, mentionnées dans la fiche d'identification et de cotation en annexe.

Sens du repérage pour évaluer un local :

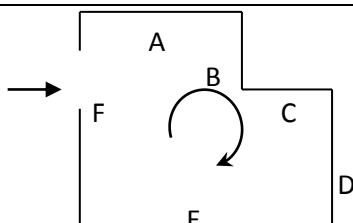

G \ RAPPORTS PRECEDENTS

Néant

H \ RESULTATS DETAILLES DU REPERAGE

LISTE DES LOCAUX / PARTIES D'IMMEUBLE VISITEES/NON VISITEES CONCERNEES PAR LES TRAVAUX ET JUSTIFICATION

PIECE	ETAGE	JUSTIFICATION	VISITE	TRAVAUX
Entrée	R+3		OUI	CONCERNEE
Chambre 1	R+3		OUI	CONCERNEE
Débarras	R+3		OUI	CONCERNEE
Chambre 3	R+3		OUI	CONCERNEE
Chambre 2	R+3		OUI	CONCERNEE
Séjour / Salon	R+3		OUI	CONCERNEE
Salle d'eau	R+3		OUI	CONCERNEE
WC	R+3		OUI	CONCERNEE
Cuisine	R+3		OUI	CONCERNEE
Couloir	R+3		OUI	CONCERNEE
	R+3		OUI	CONCERNEE
Placard	R+3		OUI	CONCERNEE

DESCRIPTION DES REVETEMENTS EN PLACE AU JOUR DE LA VISITE

PIECE	ETAGE	MUR1	MUR2	MUR3	MUR4	PLANCHER		PORTES	FENETRE1	FENETRE2
						BAS	HAUT			
Entrée	R+3					Sol souple	Peinture			
Chambre 1	R+3	Carreaux de plâtre	Porteurs et/ou mur de refend / Plaques de plâtre			Moquette	Peinture			
Débarras	R+3					Sol souple	Peinture			
Chambre 3	R+3	Carreaux de plâtre	Porteurs et/ou mur de refend / Plaques de plâtre			Sol souple	Peinture			
Chambre 2	R+3					Moquette	Peinture			
Séjour / Salon	R+3	Carreaux de plâtre	Porteurs et/ou mur de refend / Plaques de plâtre			Sol souple	Peinture			
Salle d'eau	R+3					Sol souple	Peinture			
WC	R+3					Sol souple	Peinture			

PIECE	ETAGE	MUR1	MUR2	MUR3	MUR4	PLANCHER BAS	PLANCHER HAUT	PORTES	FENETRE1	FENETRE2
Cuisine	R+3	Carreaux de plâtre	Porteurs et/ou mur de refend / Plaques de plâtre			Sol souple	Peinture			
Couloir	R+3					Sol souple	Peinture			
	R+3									
Placard	R+3									

LA LISTE DES MATERIAUX OU PRODUITS CONTENANT DE L'AMIANTE, SUR ZONE DE SIMILITUDE D'OUVRAGE ET SUR JUGEMENT PERSONNEL

PIECE	ETAGE	ELEMENTS	DESCRIPTIF LABORATOIRE	Echantillon	REPERAGE	ETAT	RESULTAT	METHODE
Chambre 2	R+3	Moquette	Colle polymère jaune en faible quantité non séparable + dalle dure cassante grise	31LBR0301P009	Sol	BON ETAT	Fr1:Amiante détecté (Chrysotile)	ZPSO
Chambre 2	R+3	Moquette	Moquette verte avec couche en mousse + colle polymère jaune non séparable + ragréage gris en vrac non séparable + colle bitumineuse noire	31LBR0301P009	Sol	BON ETAT	Fr2:Amiante détecté (Chrysotile)	ZPSO

JP : Jugement Personnel, ZPSO : Zone présentant des similitudes d'Ouvrage

LA LISTE DES MATERIAUX OU PRODUITS CONTENANT DE L'AMIANTE, APRES ANALYSE

PIECE	ETAGE	ELEMENTS	DESCRIPTIF LABORATOIRE	Echantillon	REPERAGE	ETAT	RESULTAT
Cuisine	R+3	Revêtement de sols	Colle polymère jaune en faible quantité non séparable + dalle dure cassante grise	31LBR0301P001	Sol	BON ETAT	Fr2:Amiante détecté (Chrysotile)
Cuisine	R+3	Revêtement de sols	Colle bitumineuse noire + peinture non séparable + matériau gris en faible quantité non séparable	31LBR0301P001	Sol	BON ETAT	Fr3:Amiante détecté (Chrysotile)

PIECE	ETAGE	ELEMENTS	DESCRIPTIF LABORATOIRE	Echantillon	REPERAGE	ETAT	RESULTAT
Séjour / Salon	R+3	Revêtement de sols	Colle polymère jaune en faible quantité non séparable + colle bitumineuse noire + ragréage gris non séparable	31LBR0301P005	Sol	BON ETAT	Fr2:Amiante détecté (Chrysotile)
Séjour / Salon	R+3	Revêtement de sols	Dalle dure cassante grise	31LBR0301P005	Sol	BON ETAT	Fr3:Amiante détecté (Chrysotile)
Chambre 1	R+3	Moquette	Colle polymère jaune en faible quantité non séparable + dalle dure cassante grise	31LBR0301P009	Sol	BON ETAT	Fr1:Amiante détecté (Chrysotile)
Chambre 1	R+3	Moquette	Moquette verte avec couche en mousse + colle polymère jaune non séparable + ragréage gris en vrac non séparable + colle bitumineuse noire	31LBR0301P009	Sol	BON ETAT	Fr2:Amiante détecté (Chrysotile)

JP : Jugement Personnel, ZPSO : Zone présentant des similitudes d'Ouvrage

LA LISTE DES MATERIAUX SUSCEPTIBLES DE CONTENIR DE L'AMIANTE, MAIS N'EN CONTENANT PAS.

PIECE	ETAGE	ELEMENTS	DESCRIPTIF LABORATOIRE	Echantillon	REPERAGE	ETAT	RESULTAT	METHODE
Cuisine	R+3	Revêtement de sols	Revêtement souple beige	31LBR0301P001	Sol	BON ETAT	Fr1:Amiante non détecté	RESULTAT ANALYSE
Cuisine	R+3	Papier peint	Papier peint non séparable + peinture non séparable + matériau plâtreux blanc en vrac	31LBR0301P002	Mur A	BON ETAT	Amiante non détecté	RESULTAT ANALYSE
Cuisine	R+3	Papier peint	Papier peint non séparable + peinture non séparable + matériau plâtreux blanc en vrac	31LBR0301P002	Mur C	BON ETAT	Amiante non détecté	ZPSO

PIECE	ETAGE	ELEMENTS	DESCRIPTIF LABORATOIRE	Echantillon	REPERAGE	ETAT	RESULTAT	METHODE
Cuisine	R+3	Papier peint	Papier peint non séparable + peinture non séparable + matériau plâtreux blanc en vrac	31LBR0301P002	Mur D	BON ETAT	Amiante non détecté	ZPSO
Cuisine	R+3	Papier peint	Papier peint non séparable + peinture non séparable + enduit plâtreux blanc en vrac	31LBR0301P003	Mur B	BON ETAT	Amiante non détecté	RESULTAT ANALYSE
Cuisine	R+3	Peinture	Peintures multiples non séparable + matériau plâtreux blanc en vrac	31LBR0301P004	Plafond	BON ETAT	Amiante non détecté	RESULTAT ANALYSE
Séjour / Salon	R+3	Revêtement de sols	Revêtement souple marron	31LBR0301P005	Sol	BON ETAT	Fr1:Amiante non détecté	RESULTAT ANALYSE
Séjour / Salon	R+3	Papier peint	Papier peint non séparable + matériau plâtreux blanc en vrac	31LBR0301P006	Mur A	BON ETAT	Amiante non détecté	RESULTAT ANALYSE
Chambre 1	R+3	Papier peint	Papier peint non séparable + matériau plâtreux blanc en vrac	31LBR0301P006	Mur A	BON ETAT	Amiante non détecté	ZPSO
Chambre 1	R+3	Papier peint	Papier peint non séparable + matériau plâtreux blanc en vrac	31LBR0301P006	Mur B	BON ETAT	Amiante non détecté	ZPSO
Chambre 1	R+3	Papier peint	Papier peint non séparable + matériau plâtreux blanc en vrac	31LBR0301P006	Mur D	BON ETAT	Amiante non détecté	ZPSO
Chambre 3	R+3	Papier peint	Papier peint non séparable + matériau plâtreux blanc en vrac	31LBR0301P006	Mur A	BON ETAT	Amiante non détecté	ZPSO
Chambre 3	R+3	Papier peint	Papier peint non séparable + matériau plâtreux blanc en vrac	31LBR0301P006	Mur C	BON ETAT	Amiante non détecté	ZPSO

PIECE	ETAGE	ELEMENTS	DESCRIPTIF LABORATOIRE	Echantillon	REPERAGE	ETAT	RESULTAT	METHODE
Chambre 3	R+3	Papier peint	Papier peint non séparable + matériau plâtreux blanc en vrac	31LBR0301P006	Mur D	BON ETAT	Amiante non détecté	ZPSO
Séjour / Salon	R+3	Papier peint	Papier peint non séparable + matériau plâtreux blanc en vrac	31LBR0301P006	Mur A	BON ETAT	Amiante non détecté	ZPSO
Séjour / Salon	R+3	Papier peint	Papier peint non séparable + matériau plâtreux blanc en vrac	31LBR0301P006	Mur C	BON ETAT	Amiante non détecté	ZPSO
Séjour / Salon	R+3	Papier peint	Papier peint non séparable + matériau plâtreux blanc en vrac	31LBR0301P006	Mur D	BON ETAT	Amiante non détecté	ZPSO
Séjour / Salon	R+3	Papier peint	Papier peint non séparable + matériau plâtreux blanc en vrac	31LBR0301P007	Mur B	BON ETAT	Amiante non détecté	RESULTAT ANALYSE
Chambre 1	R+3	Papier peint	Papier peint non séparable + matériau plâtreux blanc en vrac	31LBR0301P007	Mur C	BON ETAT	Amiante non détecté	ZPSO
Séjour / Salon	R+3	Peinture	Peinture non séparable + papier non séparable + matériau plâtreux blanc en vrac	31LBR0301P008	Plafond	BON ETAT	Amiante non détecté	RESULTAT ANALYSE
Chambre 1	R+3	Peinture	Peinture non séparable + papier non séparable + matériau plâtreux blanc en vrac	31LBR0301P008	Plafond	BON ETAT	Amiante non détecté	ZPSO
Chambre 3	R+3	Peinture	Peinture non séparable + papier non séparable + matériau plâtreux blanc en vrac	31LBR0301P008	Plafond	BON ETAT	Amiante non détecté	ZPSO

JP : Jugement Personnel, ZPSO : Zone présentant des similitudes d'Ouvrage

ANNEXE 1 – PHOTOS DES ELEMENTS AMIANTES ET/OU NON AMIANTES

PRELEVEMENT : 31LBR0301P001			
NOM DU CLIENT	NUMERO DU DOSSIER	PIECE OU LOCAL	
HABITAT 77-OPH DE SEINE ET MARNE	31LBR0301 19/12/2019	Cuisine (R+3)	
ELEMENT	DESCRIPTIF DU LABORATOIRE	DATE DE PRELEVEMENT	NOM DE L'OPERATEUR
Revêtement de sols	Revêtement souple beige	19/12/2019	GONZALES Vincent
LOCALISATION		RESULTAT	
Sol		Fr1:Amiante non détecté	

EMPLACEMENT

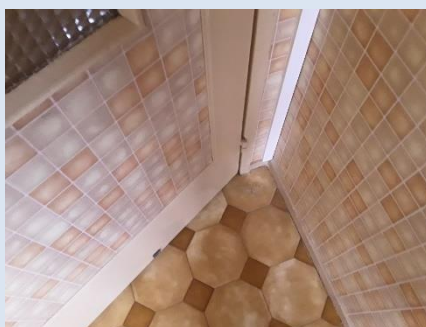

PRELEVEMENT : 31LBR0301P001			
NOM DU CLIENT	NUMERO DU DOSSIER	PIECE OU LOCAL	
HABITAT 77-OPH DE SEINE ET MARNE	31LBR0301 19/12/2019	Cuisine (R+3)	
ELEMENT	DESCRIPTIF DU LABORATOIRE	DATE DE PRELEVEMENT	NOM DE L'OPERATEUR
Revêtement de sols	Colle polymère jaune en faible quantité non séparable + dalle dure cassante grise	19/12/2019	GONZALES Vincent
LOCALISATION		RESULTAT	
Sol		Fr2:Amiante détecté (Chrysotile)	

EMPLACEMENT

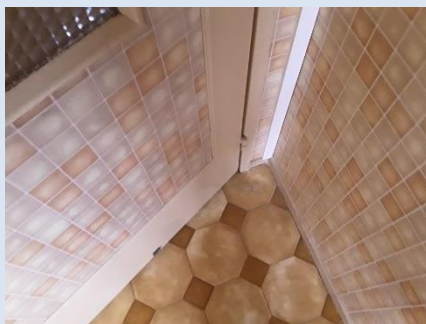

PRELEVEMENT : 31LBR0301P001			
NOM DU CLIENT	NUMERO DU DOSSIER	PIECE OU LOCAL	
HABITAT 77-OPH DE SEINE ET MARNE	31LBR0301 19/12/2019	Cuisine (R+3)	
ELEMENT	DESCRIPTIF DU LABORATOIRE	DATE DE PRELEVEMENT	NOM DE L'OPERATEUR
Revêtement de sols	Colle bitumineuse noire + peinture non séparable + matériau gris en faible quantité non séparable	19/12/2019	GONZALES Vincent
LOCALISATION		RESULTAT	
Sol		Fr3:Amiante détecté (Chrysotile)	

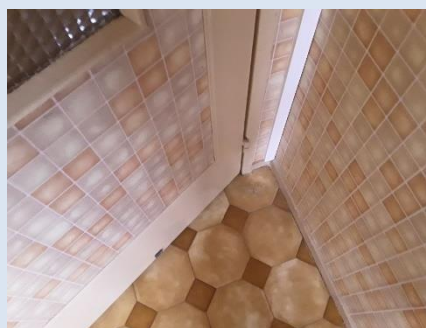
EMPLACEMENT

PRELEVEMENT : 31LBR0301P002			
NOM DU CLIENT	NUMERO DU DOSSIER	PIECE OU LOCAL	
HABITAT 77-OPH DE SEINE ET MARNE	31LBR0301 19/12/2019	Cuisine (R+3)	
ELEMENT	DESCRIPTIF DU LABORATOIRE	DATE DE PRELEVEMENT	NOM DE L'OPERATEUR
Papier peint	Papier peint non séparable + peinture non séparable + matériau plâtreux blanc en vrac	19/12/2019	GONZALES Vincent
LOCALISATION		RESULTAT	
Mur A		Amiante non détecté	

EMPLACEMENT

PRELEVEMENT : 31LBR0301P003			
NOM DU CLIENT	NUMERO DU DOSSIER	PIECE OU LOCAL	
HABITAT 77-OPH DE SEINE ET MARNE	31LBR0301 19/12/2019	Cuisine (R+3)	
ELEMENT	DESCRIPTIF DU LABORATOIRE	DATE DE PRELEVEMENT	NOM DE L'OPERATEUR
Papier peint	Papier peint non séparable + peinture non séparable + enduit plâtreux blanc en vrac	19/12/2019	GONZALES Vincent
LOCALISATION		RESULTAT	
Mur B		Amiante non détecté	

EMPLACEMENT

PRELEVEMENT : 31LBR0301P004			
NOM DU CLIENT	NUMERO DU DOSSIER	PIECE OU LOCAL	
HABITAT 77-OPH DE SEINE ET MARNE	31LBR0301 19/12/2019	Cuisine (R+3)	
ELEMENT	DESCRIPTIF DU LABORATOIRE	DATE DE PRELEVEMENT	NOM DE L'OPERATEUR
Peinture	Peintures multiples non séparable + matériau plâtreux blanc en vrac	19/12/2019	GONZALES Vincent
LOCALISATION		RESULTAT	
Plafond		Amiante non détecté	

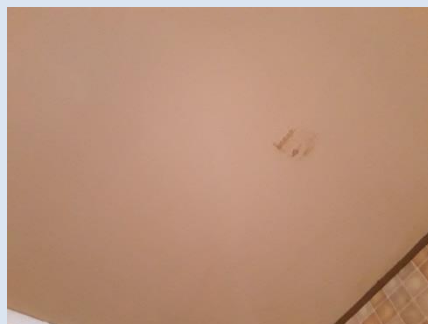
EMPLACEMENT

PRELEVEMENT : 31LBR0301P005			
NOM DU CLIENT	NUMERO DU DOSSIER	PIECE OU LOCAL	
HABITAT 77-OPH DE SEINE ET MARNE	31LBR0301 19/12/2019	Séjour / Salon (R+3)	
ELEMENT	DESCRIPTIF DU LABORATOIRE	DATE DE PRELEVEMENT	NOM DE L'OPERATEUR
Revêtement de sols	Revêtement souple marron	19/12/2019	GONZALES Vincent
LOCALISATION		RESULTAT	
Sol		Fr1:Amiante non détecté	

EMPLACEMENT

PRELEVEMENT : 31LBR0301P005			
NOM DU CLIENT	NUMERO DU DOSSIER	PIECE OU LOCAL	
HABITAT 77-OPH DE SEINE ET MARNE	31LBR0301 19/12/2019	Séjour / Salon (R+3)	
ELEMENT	DESCRIPTIF DU LABORATOIRE	DATE DE PRELEVEMENT	NOM DE L'OPERATEUR
Revêtement de sols	Colle polymère jaune en faible quantité non séparable + colle bitumineuse noire + ragréage gris non séparable	19/12/2019	GONZALES Vincent
LOCALISATION		RESULTAT	
Sol		Fr2:Amiante détecté (Chrysotile)	

EMPLACEMENT

PRELEVEMENT : 31LBR0301P005			
NOM DU CLIENT	NUMERO DU DOSSIER	PIECE OU LOCAL	
HABITAT 77-OPH DE SEINE ET MARNE	31LBR0301 19/12/2019	Séjour / Salon (R+3)	
ELEMENT	DESCRIPTIF DU LABORATOIRE	DATE DE PRELEVEMENT	NOM DE L'OPERATEUR
Revêtement de sols	Dalle dure cassante grise	19/12/2019	GONZALES Vincent
LOCALISATION		RESULTAT	
Sol		Fr3:Amiante détecté (Chrysotile)	

EMPLACEMENT



PRELEVEMENT : 31LBR0301P006			
NOM DU CLIENT	NUMERO DU DOSSIER	PIECE OU LOCAL	
HABITAT 77-OPH DE SEINE ET MARNE	31LBR0301 19/12/2019	Séjour / Salon (R+3)	
ELEMENT	DESCRIPTIF DU LABORATOIRE	DATE DE PRELEVEMENT	NOM DE L'OPERATEUR
Papier peint	Papier peint non séparable + matériau plâtreux blanc en vrac	19/12/2019	GONZALES Vincent
LOCALISATION		RESULTAT	
Mur A		Amiante non détecté	

EMPLACEMENT

PRELEVEMENT : 31LBR0301P007			
NOM DU CLIENT	NUMERO DU DOSSIER	PIECE OU LOCAL	
HABITAT 77-OPH DE SEINE ET MARNE	31LBR0301 19/12/2019	Séjour / Salon (R+3)	
ELEMENT	DESCRIPTIF DU LABORATOIRE	DATE DE PRELEVEMENT	NOM DE L'OPERATEUR
Papier peint	Papier peint non séparable + matériau plâtreux blanc en vrac	19/12/2019	GONZALES Vincent
LOCALISATION		RESULTAT	
Mur B		Amiante non détecté	

EMPLACEMENT

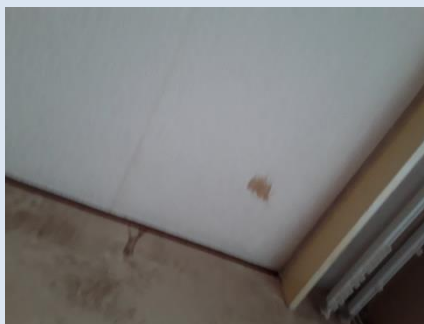
PRELEVEMENT : 31LBR0301P008			
NOM DU CLIENT	NUMERO DU DOSSIER	PIECE OU LOCAL	
HABITAT 77-OPH DE SEINE ET MARNE	31LBR0301 19/12/2019	Séjour / Salon (R+3)	
ELEMENT	DESCRIPTIF DU LABORATOIRE	DATE DE PRELEVEMENT	NOM DE L'OPERATEUR
Peinture	Peinture non séparable + papier non séparable + matériau plâtreux blanc en vrac	19/12/2019	GONZALES Vincent
LOCALISATION		RESULTAT	
Plafond		Amiante non détecté	

EMPLACEMENT

PRELEVEMENT : 31LBR0301P009			
NOM DU CLIENT	NUMERO DU DOSSIER	PIECE OU LOCAL	
HABITAT 77-OPH DE SEINE ET MARNE	31LBR0301 19/12/2019	Chambre 1 (R+3)	
ELEMENT	DESCRIPTIF DU LABORATOIRE	DATE DE PRELEVEMENT	NOM DE L'OPERATEUR
Moquette	Colle polymère jaune en faible quantité non séparable + dalle dure cassante grise	19/12/2019	GONZALES Vincent
LOCALISATION		RESULTAT	
Sol		Fr1:Amiante détecté (Chrysotile)	

EMPLACEMENT

PRELEVEMENT : 31LBR0301P009			
NOM DU CLIENT	NUMERO DU DOSSIER	PIECE OU LOCAL	
HABITAT 77-OPH DE SEINE ET MARNE	31LBR0301 19/12/2019	Chambre 1 (R+3)	
ELEMENT	DESCRIPTIF DU LABORATOIRE	DATE DE PRELEVEMENT	NOM DE L'OPERATEUR
Moquette	Moquette verte avec couche en mousse + colle polymère jaune non séparable + ragréage gris en vrac non séparable + colle bitumineuse noire	19/12/2019	GONZALES Vincent
LOCALISATION		RESULTAT	
Sol		Fr2:Amiante détecté (Chrysotile)	

EMPLACEMENT

ANNEXE 3 – PROCES VERBAUX D'ANALYSES



Parc Edonia - Bât. R - Rue de la Terre Adèle - CS n° 66862
 35768 SAINT-GREGOIRE CEDEX
 Tél : 02.99.35.41.41
 Fax : 02.99.35.41.42
 www.itga.fr

cofrac
 Essais
 Accréditation n° 1-5967
 Liste des sites et portées disponibles sur www.cofrac.fr

L'accréditation du COFRAC atteste de la compétence des laboratoires pour les seuls essais couverts par l'accréditation qui sont identifiés par le symbole

RAPPORT D'ESSAI N° IT071912-50633 EN DATE DU 27/12/2019 RECHERCHE ET IDENTIFICATION D'AMIANTE SUR UN PRELEVEMENT DE MATERIAU

Ce rapport d'essai concerne que les échantillons soumis à l'analyse tels qu'ils ont été reçus au laboratoire.

Cliant :

SOCOTEC DIAGNOSTIC - AGENCE VILLEPINTE
 M. Vincent Gonzalez
 22 Avenue des Nations
 93420 VILLEPINTE

Prélèvement :

Commande ITGA : IT0719-116872
 Echantillon ITGA : IT071912-50633
 Reçu au laboratoire le : 23/12/2019

Réf. Client : Les informations fournies par le client sont retranscrites dans le tableau ci-dessous.

Commande	31LBR0301--01
Dossier client	31LBR0301--01 - 17 Square J. Mermoz - Logement 1 - ESC BR - R+3 77160 FONTENAY TRESIGNY
Echantillon	31LBR0301P001 / LOGEMENTS COLLECTIFS - - - / Cuisine Sol Revêtement de sols

Description ITGA	Revêtement souple beige / Colle polymère jaune en faible quantité / Dalle dure cassante grise / Colle bitumineuse noire / Peinture / Matériau gris en faible quantité
------------------	---

Préparation :

Effectuée de façon à être représentative de l'échantillon

- Pour une analyse au Microscope Optique à Lumière Polarisée (MOLP) : Prélèvement et montage adapté sur lame de microscopie

- Pour une analyse au Microscope Electronique à Transmission Analytique (META) en fonction de la nature de la prise d'essai :

(1) - Broyage en milieu aqueux et récupération des particules sur grilles de microscopie (méthode interne : IT085)

(2) - Attaque chimique, broyage et récupération des particules sur grilles de microscopie (méthode interne : IT286)

Technique Analytique :

- Microscopie Optique à Lumière Polarisée (guide HSG 248 - Appendice 2) : Morphologie et critères optiques

La détection de fibres d'amiante optiquement observables est garantie si la teneur est supérieure ou égale à 0,1 % en masse.

- Microscopie Electronique à Transmission Analytique (parties pertinentes de la norme NF X 43-050) : Morphologie, EDX et diffraction électronique

La détection de fibres d'amiante est garantie si la teneur est supérieure ou égale à 0,1 % en masse.

Résultat :

Fraction Analysée	Technique analytique (Méthode de préparation) et date d'analyse	Résultat	Variété d'amiante	Nombre de préparations
▶ Revêtement souple beige	META (1) le 27/12/2019	Amiante non détecté	---	1
▶ Colle polymère jaune en faible quantité non séparable + dalle dure cassante grise	META (2) le 27/12/2019	Présence de fibres d'amiante	Chrysotile	1
▶ Colle bitumineuse noire + peinture non séparable + matériau gris en faible quantité non séparable	MOLP le 26/12/2019	Présence de fibres d'amiante	Chrysotile	1

Validé par : Florent LE MASSON - Analyste



La reproduction de ce rapport d'essai n'est autorisée que sous sa forme intégrale ; ce rapport ne doit pas être reproduit partiellement sans l'approbation du laboratoire. Sauf demande particulière et écrite du client, les échantillons sont conservés pendant 6 mois et les rapports pendant 2 ans.

DTA 104 rev 16

Page 1 / 1



Parc Edonia - Bât. R - Rue de la Terre Adèle - CS n° 66862
 35768 SAINT-GREGOIRE CEDEX
 Tél : 02.99.35.41.41
 Fax : 02.99.35.41.42
 www.itga.fr



L'accréditation du COFRAC atteste de la compétence des laboratoires pour les seuls essais couverts par l'accréditation qui sont identifiés par le symbole ▶

RAPPORT D'ESSAI N° IT071912-50634 EN DATE DU 27/12/2019
RECHERCHE ET IDENTIFICATION D'AMIANTE SUR UN PRELEVEMENT DE MATERIAU

Ce rapport d'essai ne concerne que les échantillons soumis à l'analyse tels qu'ils ont été reçus au laboratoire.

Client :
 SOCOTEC DIAGNOSTIC - AGENCE VILLEPINTE
 M. Vincent Gonzalez
 22 Avenue des Nations
 93420 VILLEPINTE

Prélèvement :
 Commande ITGA : IT0719-116872
 Echantillon ITGA : IT071912-50634
 Reçu au laboratoire le : 23/12/2019

Réf. Client : Les informations fournies par le client sont retranscrites dans le tableau ci-dessous.

Commande	31LBR0301--01
Dossier client	31LBR0301--01 - 17 Square J. Mermoz - Logement 1 - ESC BR - R+3 77160 FONTENAY TRESIGNY
Echantillon	31LBR0301P002 / LOGEMENTS COLLECTIFS - - - / Cuisine Mur A Papier peint
Description ITGA	Papier peint / Peinture / Matériau plâtreux blanc en vrac

Préparation : Effectuée de façon à être représentative de l'échantillon
 - Pour une analyse au Microscopie Electronique à Transmission Analytique (META) en fonction de la nature de la prise d'essai :
 (1)- Broyage en milieu aqueux et récupération des particules sur grilles de microscopie (méthode interne : IT085)
 (2)- Attaque chimique, broyage et récupération des particules sur grilles de microscopie (méthode interne : IT286)

Technique Analytique :
 - Microscopie Electronique à Transmission Analytique (parties pertinentes de la norme NF X 43-050) : Morphologie, EDX et diffraction électronique
 La détection de fibres d'amiante est garantie si la teneur est supérieure ou égale à 0.1 % en masse.

Résultat :

Fraction Analysée	Technique analytique (Méthode de préparation) et date d'analyse	Résultat	Variété d'amiante	Nombre de préparations
▶ Papier peint non séparable + peinture non séparable + matériau plâtreux blanc en vrac	META (1) le 27/12/2019	Amiante non détecté	---	1

Validé par : Florent LE MASSON - Analyste

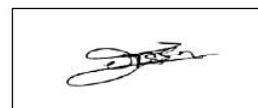



Parc Edonia - Bât. R - Rue de la Terre Adèle - CS n° 66862
35768 SAINT-GREGOIRE CEDEX
Tél : 02.99.35.41.41
Fax : 02.99.35.41.42
www.itga.fr



L'accréditation du COFRAC atteste de la compétence des laboratoires pour les seuls essais couverts par l'accréditation qui sont identifiés par le symbole ▶

RAPPORT D'ESSAI N° IT071912-50635 EN DATE DU 27/12/2019
RECHERCHE ET IDENTIFICATION D'AMIANTE SUR UN PRELEVEMENT DE MATERIAU

Ce rapport d'essai ne concerne que les échantillons soumis à l'analyse tels qu'ils ont été reçus au laboratoire.

Client :

SOCOTEC DIAGNOSTIC - AGENCE VILLEPINTE
M. Vincent Gonzalez
22 Avenue des Nations
93420 VILLEPINTE

Prélèvement :

Commande ITGA : IT0719-116872
Echantillon ITGA : IT071912-50635
Reçu au laboratoire le : 23/12/2019

Réf. Client : Les informations fournies par le client sont retranscrites dans le tableau ci-dessous.

Commande	31LBR0301--01
Dossier client	31LBR0301--01 - 17 Square J. Mermoz - Logement 1 - ESC BR - R+3 77160 FONTENAY TRESIGNY
Echantillon	31LBR0301P003 / LOGEMENTS COLLECTIFS - - - / Cuisine Mur B Papier peint
Description ITGA	Papier peint / Peinture / Enduit plâtré blanc en vrac

Préparation : Effectuée de façon à être représentative de l'échantillon

- Pour une analyse au Microscopie Electronique à Transmission Analytique (META) en fonction de la nature de la prise d'essai :
 - (1)- Broyage en milieu aqueux et récupération des particules sur grilles de microscopie (méthode interne : IT085)
 - (2)- Attaque chimique, broyage et récupération des particules sur grilles de microscopie (méthode interne : IT286)

Technique Analytique :

- Microscopie Electronique à Transmission Analytique (parties pertinentes de la norme NF X 43-050) : Morphologie, EDX et diffraction électronique

La détection de fibres d'amiante est garantie si la teneur est supérieure ou égale à 0.1 % en masse.

Résultat :

Fraction Analysée	Technique analytique (Méthode de préparation) et date d'analyse	Résultat	Variété d'amiante	Nombre de préparations
▶ Papier peint non séparable + peinture non séparable + enduit plâtré blanc en vrac	META (1) le 27/12/2019	Amiante non détecté	---	1

Validé par : Florent LE MASSON - Analyste

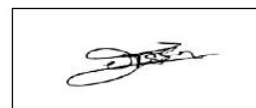



Parc Edonia - Bât. R - Rue de la Terre Adèle - CS n° 66862
 35768 SAINT-GREGOIRE CEDEX
 Tél : 02.99.35.41.41
 Fax : 02.99.35.41.42
 www.itga.fr

Accréditation n° 1-5967
 Liste des sites et portées
 disponibles sur www.cofrac.fr



L'accréditation du COFRAC atteste de la compétence des laboratoires pour les seuls essais couverts par l'accréditation qui sont identifiés par le symbole ▶

RAPPORT D'ESSAI N° IT071912-50636 EN DATE DU 27/12/2019
RECHERCHE ET IDENTIFICATION D'AMIANTE SUR UN PRELEVEMENT DE MATERIAU

Ce rapport d'essai ne concerne que les échantillons soumis à l'analyse tels qu'ils ont été reçus au laboratoire.

Client :

SOCOTEC DIAGNOSTIC - AGENCE VILLEPINTE
 M. Vincent Gonzalez
 22 Avenue des Nations
 93420 VILLEPINTE

Prélèvement :

Commande ITGA : IT0719-116872
 Echantillon ITGA : IT071912-50636
 Reçu au laboratoire le : 23/12/2019

Réf. Client : Les informations fournies par le client sont retranscrites dans le tableau ci-dessous.

Commande	31LBR0301--01
Dossier client	31LBR0301--01 - 17 Square J. Mermoz - Logement 1 - ESC BR - R+3 77160 FONTENAY TRESIGNY
Echantillon	31LBR0301P004 / LOGEMENTS COLLECTIFS - - - / Cuisine Plafond Peinture
Description ITGA	Peintures multiples / Matériau plâtreux blanc en vrac

Préparation : Effectuée de façon à être représentative de l'échantillon

- Pour une analyse au Microscopie Electronique à Transmission Analytique (META) en fonction de la nature de la prise d'essai :
 - (1)- Broyage en milieu aqueux et récupération des particules sur grilles de microscopie (méthode interne : IT085)
 - (2)- Attaque chimique, broyage et récupération des particules sur grilles de microscopie (méthode interne : IT286)

Technique Analytique :

- Microscopie Electronique à Transmission Analytique (parties pertinentes de la norme NF X 43-050) : Morphologie, EDX et diffraction électronique

La détection de fibres d'amiante est garantie si la teneur est supérieure ou égale à 0.1 % en masse.

Résultat :

Fraction Analysée	Technique analytique (Méthode de préparation) et date d'analyse	Résultat	Variété d'amiante	Nombre de préparations
▶ Peintures multiples non séparable + matériau plâtreux blanc en vrac	META (1) le 26/12/2019	Amiante non détecté	---	1

Validé par : Florent LE MASSON - Analyste





Parc Edonia - Bât. R - Rue de la Terre Adèle - CS n° 66862
35768 SAINT-GREGOIRE CEDEX
Tél : 02.99.35.41.41
Fax : 02.99.35.41.42
www.itga.fr

Accréditation n° 1-5967
Liste des sites et portées disponibles sur www.cofrac.fr



L'accréditation du COFRAC atteste de la compétence des laboratoires pour les seuls essais couverts par l'accréditation qui sont identifiés par le symbole ▶

RAPPORT D'ESSAI N° IT071912-50637 EN DATE DU 27/12/2019
RECHERCHE ET IDENTIFICATION D'AMIANTE SUR UN PRELEVEMENT DE MATERIAU

Ce rapport d'essai ne concerne que les échantillons soumis à l'analyse tels qu'ils ont été reçus au laboratoire.

Client :

SOCOTEC DIAGNOSTIC - AGENCE VILLEPINTE
M. Vincent Gonzalez
22 Avenue des Nations
93420 VILLEPINTE

Prélèvement :

Commande ITGA : IT0719-116872
Echantillon ITGA : IT071912-50637
Reçu au laboratoire le : 23/12/2019

Réf. Client : Les informations fournies par le client sont retranscrites dans le tableau ci-dessous.

Commande	31LBR0301--01
Dossier client	31LBR0301--01 - 17 Square J. Mermoz - Logement 1 - ESC BR - R+3 77160 FONTENAY TRESIGNY
Echantillon	31LBR0301P005 / LOGEMENTS COLLECTIFS - - - / Séjour Salon Sol Revêtement de sols
Description ITGA	Revêtement souple marron / Colle polymère jaune en faible quantité / Dalle dure cassante grise / Colle bitumineuse noire / Ragréage gris

Préparation : Effectuée de façon à être représentative de l'échantillon

- Pour une analyse au Microscope Optique à Lumière Polarisée (MOLP) : Prélèvement et montage adapté sur lame de microscopie
- Pour une analyse au Microscope Electronique à Transmission Analytique (META) en fonction de la nature de la prise d'essai :
 - (1) - Broyage en milieu aqueux et récupération des particules sur grilles de microscopie (méthode interne : IT085)
 - (2) - Attaque chimique, broyage et récupération des particules sur grilles de microscopie (méthode interne : IT286)

Technique Analytique :

- Microscopie Optique à Lumière Polarisée (guide HSG 248 - Appendice 2) : Morphologie et critères optiques
La détection de fibres d'amiante optiquement observables est garantie si la teneur est supérieure ou égale à 0,1 % en masse.
- Microscopie Electronique à Transmission Analytique (parties pertinentes de la norme NF X 43-050) : Morphologie, EDX et diffraction électronique
La détection de fibres d'amiante est garantie si la teneur est supérieure ou égale à 0,1 % en masse.

Résultat :

Fraction Analysée	Technique analytique (Méthode de préparation) et date d'analyse	Résultat	Variété d'amiante	Nombre de préparations
▶ Revêtement souple marron	META (1) le 26/12/2019	Amiante non détecté	---	1
▶ Colle polymère jaune en faible quantité non séparable + colle bitumineuse noire + ragréage gris non séparable	MOLP le 26/12/2019	Présence de fibres d'amiante	Chrysotile	1
▶ Dalle dure cassante grise	META (2) le 26/12/2019	Présence de fibres d'amiante	Chrysotile	1

Validé par : Florent LE MASSON - Analyste



La reproduction de ce rapport d'essai n'est autorisée que sous sa forme intégrale ; ce rapport ne doit pas être reproduit partiellement sans l'approbation du laboratoire. Sauf demande particulière et écrite du client, les échantillons sont conservés pendant 6 mois et les rapports pendant 2 ans.



Parc Edonia - Bât. R - Rue de la Terre Adèle - CS n° 66862
 35768 SAINT-GREGOIRE CEDEX
 Tél : 02.99.35.41.41
 Fax : 02.99.35.41.42
 www.itga.fr

Accréditation n° 1-5967
 Liste des sites et portées
 disponibles sur www.cofrac.fr



L'accréditation du COFRAC atteste de la compétence des laboratoires pour les seuls essais couverts par l'accréditation qui sont identifiés par le symbole ▶

RAPPORT D'ESSAI N° IT071912-50638 EN DATE DU 27/12/2019
RECHERCHE ET IDENTIFICATION D'AMIANTE SUR UN PRELEVEMENT DE MATERIAU

Ce rapport d'essai ne concerne que les échantillons soumis à l'analyse tels qu'ils ont été reçus au laboratoire.

Client :

SOCOTEC DIAGNOSTIC - AGENCE VILLEPINTE
 M. Vincent Gonzalez
 22 Avenue des Nations
 93420 VILLEPINTE

Prélèvement :

Commande ITGA : IT0719-116872
 Echantillon ITGA : IT071912-50638
 Reçu au laboratoire le : 23/12/2019

Réf. Client : Les informations fournies par le client sont retranscrites dans le tableau ci-dessous.

Commande	31LBR0301--01
Dossier client	31LBR0301--01 - 17 Square J. Mermoz - Logement 1 - ESC BR - R+3 77160 FONTENAY TRESIGNY
Echantillon	31LBR0301P006 / LOGEMENTS COLLECTIFS - - - / Séjour Salon Mur A Papier peint
Description ITGA	Papier peint / Matériau plâtreux blanc en vrac

Préparation : Effectuée de façon à être représentative de l'échantillon

- Pour une analyse au Microscope Electronique à Transmission Analytique (META) en fonction de la nature de la prise d'essai :
 - (1)- Broyage en milieu aqueux et récupération des particules sur grilles de microscopie (méthode interne : IT085)
 - (2)- Attaque chimique, broyage et récupération des particules sur grilles de microscopie (méthode interne : IT286)

Technique Analytique :

- Microscopie Electronique à Transmission Analytique (parties pertinentes de la norme NF X 43-050) : Morphologie, EDX et diffraction électronique

La détection de fibres d'amiante est garantie si la teneur est supérieure ou égale à 0.1 % en masse.

Résultat :

Fraction Analysée	Technique analytique (Méthode de préparation) et date d'analyse	Résultat	Variété d'amiante	Nombre de préparations
▶ Papier peint non séparable + matériau plâtreux blanc en vrac	META (1) le 26/12/2019	Amiante non détecté	---	1

Validé par : Florent LE MASSON - Analyste





Parc Edonia - Bât. R - Rue de la Terre Adèle - CS n° 66862
 35768 SAINT-GREGOIRE CEDEX
 Tél : 02.99.35.41.41
 Fax : 02.99.35.41.42
 www.itga.fr

Accréditation n° 1-5967
 Liste des sites et portées
 disponibles sur www.cofrac.fr



L'accréditation du COFRAC atteste de la compétence des laboratoires pour les seuls essais couverts par l'accréditation qui sont identifiés par le symbole ▶

RAPPORT D'ESSAI N° IT071912-50639 EN DATE DU 27/12/2019
RECHERCHE ET IDENTIFICATION D'AMIANTE SUR UN PRELEVEMENT DE MATERIAU

Ce rapport d'essai ne concerne que les échantillons soumis à l'analyse tels qu'ils ont été reçus au laboratoire.

Client :
 SOCOTEC DIAGNOSTIC - AGENCE VILLEPINTE
 M. Vincent Gonzalez
 22 Avenue des Nations
 93420 VILLEPINTE

Prélèvement :
 Commande ITGA : IT0719-116872
 Echantillon ITGA : IT071912-50639
 Reçu au laboratoire le : 23/12/2019

Réf. Client : Les informations fournies par le client sont retranscrites dans le tableau ci-dessous.

Commande	31LBR0301--01
Dossier client	31LBR0301--01 - 17 Square J. Mermoz - Logement 1 - ESC BR - R+3 77160 FONTENAY TRESIGNY
Echantillon	31LBR0301P007 / LOGEMENTS COLLECTIFS - - - / Séjour Salon Mur B Papier peint
Description ITGA	Papier peint / Matériau plâtreux blanc en vrac

Préparation : Effectuée de façon à être représentative de l'échantillon
 - Pour une analyse au Microscopie Electronique à Transmission Analytique (META) en fonction de la nature de la prise d'essai :
 (1)- Broyage en milieu aqueux et récupération des particules sur grilles de microscopie (méthode interne : IT085)
 (2)- Attaque chimique, broyage et récupération des particules sur grilles de microscopie (méthode interne : IT286)

Technique Analytique :
 - Microscopie Electronique à Transmission Analytique (parties pertinentes de la norme NF X 43-050) : Morphologie, EDX et diffraction électronique
 La détection de fibres d'amiante est garantie si la teneur est supérieure ou égale à 0.1 % en masse.

Résultat :

Fraction Analysée	Technique analytique (Méthode de préparation) et date d'analyse	Résultat	Variété d'amiante	Nombre de préparations
▶ Papier peint non séparable + matériau plâtreux blanc en vrac	META (1) le 26/12/2019	Amiante non détecté	---	1

Validé par : Florent LE MASSON - Analyste





Parc Edonia - Bât. R - Rue de la Terre Adèle - CS n° 66862
35768 SAINT-GREGOIRE CEDEX
Tél : 02.99.35.41.41
Fax : 02.99.35.41.42
www.itga.fr



L'accréditation du COFRAC atteste de la compétence des laboratoires pour les seuls essais couverts par l'accréditation qui sont identifiés par le symbole ▶

RAPPORT D'ESSAI N° IT071912-50640 EN DATE DU 27/12/2019
RECHERCHE ET IDENTIFICATION D'AMIANTE SUR UN PRELEVEMENT DE MATERIAU

Ce rapport d'essai ne concerne que les échantillons soumis à l'analyse tels qu'ils ont été reçus au laboratoire.

Client :

SOCOTEC DIAGNOSTIC - AGENCE VILLEPINTE
M. Vincent Gonzalez
22 Avenue des Nations
93420 VILLEPINTE

Prélèvement :

Commande ITGA : IT0719-116872
Echantillon ITGA : IT071912-50640
Reçu au laboratoire le : 23/12/2019

Réf. Client : Les informations fournies par le client sont retranscrites dans le tableau ci-dessous.

Commande	31LBR0301--01
Dossier client	31LBR0301--01 - 17 Square J. Mermoz - Logement 1 - ESC BR - R+3 77160 FONTENAY TRESIGNY
Echantillon	31LBR0301P008 / LOGEMENTS COLLECTIFS - - - / Séjour Salon Plafond Peinture
Description ITGA	Peinture / Papier / Matériau plâtreux blanc en vrac

Préparation : Effectuée de façon à être représentative de l'échantillon

- Pour une analyse au Microscopie Electronique à Transmission Analytique (META) en fonction de la nature de la prise d'essai :
 - (1)- Broyage en milieu aqueux et récupération des particules sur grilles de microscopie (méthode interne : IT085)
 - (2)- Attaque chimique, broyage et récupération des particules sur grilles de microscopie (méthode interne : IT286)

Technique Analytique :

- Microscopie Electronique à Transmission Analytique (parties pertinentes de la norme NF X 43-050) : Morphologie, EDX et diffraction électronique
- La détection de fibres d'amiante est garantie si la teneur est supérieure ou égale à 0.1 % en masse.

Résultat :

Fraction Analysée	Technique analytique (Méthode de préparation) et date d'analyse	Résultat	Variété d'amiante	Nombre de préparations
▶ Peinture non séparable + papier non séparable + matériau plâtreux blanc en vrac	META (1) le 26/12/2019	Amiante non détecté	---	1

Validé par : Florent LE MASSON - Analyste

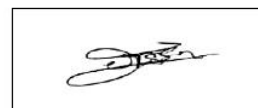



Parc Edonia - Bât. R - Rue de la Terre Adèle - CS n° 66862
35768 SAINT-GREGOIRE CEDEX
Tél : 02.99.35.41.41
Fax : 02.99.35.41.42
www.itga.fr



L'accréditation du COFRAC atteste de la compétence des laboratoires pour les seuls essais couverts par l'accréditation qui sont identifiés par le symbole ▶

RAPPORT D'ESSAI N° IT071912-50641 EN DATE DU 27/12/2019
RECHERCHE ET IDENTIFICATION D'AMIANTE SUR UN PRELEVEMENT DE MATERIAU

Ce rapport d'essai ne concerne que les échantillons soumis à l'analyse tels qu'ils ont été reçus au laboratoire.

Client :

SOCOTEC DIAGNOSTIC - AGENCE VILLEPINTE
M. Vincent Gonzalez
22 Avenue des Nations
93420 VILLEPINTE

Prélèvement :

Commande ITGA : IT0719-116872
Echantillon ITGA : IT071912-50641
Reçu au laboratoire le : 23/12/2019

Réf. Client : Les informations fournies par le client sont retranscrites dans le tableau ci-dessous.

Commande	31LBR0301--01
Dossier client	31LBR0301--01 - 17 Square J. Mermoz - Logement 1 - ESC BR - R+3 77160 FONTENAY TRESIGNY
Echantillon	31LBR0301P009 / LOGEMENTS COLLECTIFS - - - / Chambre 1 Sol Moquette
Description ITGA	Moquette verte avec couche en mousse / Colle polymère jaune en faible quantité / Dalle dure cassante grise / Colle polymère jaune / Ragréage gris en vrac / Colle bitumineuse noire

Préparation : Effectuée de façon à être représentative de l'échantillon

- Pour une analyse au Microscope Optique à Lumière Polarisée (MOLP) : Prélèvement et montage adapté sur lame de microscopie
- Pour une analyse au Microscope Electronique à Transmission Analytique (META) en fonction de la nature de la prise d'essai :
 - (1) - Broyage en milieu aqueux et récupération des particules sur grilles de microscopie (méthode interne : IT085)
 - (2) - Attaque chimique, broyage et récupération des particules sur grilles de microscopie (méthode interne : IT286)

Technique Analytique :

- Microscopie Optique à Lumière Polarisée (guide HSG 248 - Appendice 2) : Morphologie et critères optiques
La détection de fibres d'amiante optiquement observables est garantie si la teneur est supérieure ou égale à 0,1 % en masse.
- Microscopie Electronique à Transmission Analytique (parties pertinentes de la norme NF X 43-050) : Morphologie, EDX et diffraction électronique
La détection de fibres d'amiante est garantie si la teneur est supérieure ou égale à 0,1 % en masse.

Résultat :

Fraction Analysée	Technique analytique (Méthode de préparation) et date d'analyse	Résultat	Variété d'amiante	Nombre de préparations
▶ Colle polymère jaune en faible quantité non séparable + dalle dure cassante grise	META (2) le 27/12/2019	Présence de fibres d'amiante	Chrysotile	1
▶ Moquette verte avec couche en mousse + colle polymère jaune non séparable + ragréage gris en vrac non séparable + colle bitumineuse noire	MOLP le 27/12/2019	Présence de fibres d'amiante	Chrysotile	1

Validé par : Florent LE MASSON - Analyste



La reproduction de ce rapport d'essai n'est autorisée que sous sa forme intégrale ; ce rapport ne doit pas être reproduit partiellement sans l'approbation du laboratoire. Sauf demande particulière et écrite du client, les échantillons sont conservés pendant 6 mois et les rapports pendant 2 ans.

ATTESTATION(S)



Votre attestation Responsabilité Civile

AXA France IARD dont le siège social se situe 313, Terrasses de l'Arche 92727 Nanterre Cedex atteste que :
SOCOTEC DIAGNOSTIC, 1 rue des Dardanelles 75017 Paris

Est titulaire du contrat d'assurance n° 10158549604 ayant pris effet le 01/03/2018. Ce contrat garantit les conséquences pécuniaires de la Responsabilité civile pouvant lui incomber du fait de l'exercice des activités de **DIAGNOSTICS TECHNIQUES IMMOBILIERS** suivantes :

<p>AMIANTE : ETAT MENTIONNANT LA PRESENCE OU L'ABSENCE DE MATERIAUX CONTENANT DE L'AMIANTE DIAGNOSTIC TECHNIQUE AMIANTE DIAGNOSTIC AMIANTE PARTIES PRIVATIVES CONTROLE PERIODIQUE (AMIANTE) CONTROLE VISUEL APRES TRAVAUX (PLOMB - AMIANTE) REPERAGE AMIANTE AVANT/ APRES TRAVAUX ET DEMOLITION REPERAGE AMIANTE ET D'HAP SUR SURFACE BITUMEE ET ENROBES</p> <p>PLOMB : DIAGNOSTIC PLOMB DANS L'EAU CONSTAT DES RISQUES D'EXPOSITION AU PLOMB (CREP) DIAGNOSTIC DE RISQUE D'INTOXICATION AU PLOMB DANS LES PEINTURES (DRIPP) RECHERCHE DE PLOMB AVANT TRAVAUX / DEMOLITION</p> <p>ETAT PARASITAIRE : ETAT RELATIF A LA PRESENCE DE TERMITES ETAT PARASITAIRE (MERULES, VRILLETES, LYCTUS) INFORMATION SUR LA PRESENCE DE RISQUE DE MERULE (LOI ALUR)</p> <p>MESURES : MESURAGE LOI CARREZ ET LOI BOUTIN CALCULS DES MILLIEMES -TANTIEMES DE COPROPRIETE ET REALISATION DE PLANS ASSOCIES SELON LES TEXTES SUIVANTS : LOI 65-557 DU 10 JUILLET 1965, DECRET 67-223 DU 17 MARS 1967, DECRET 2004- 479 du 27 mai 2004 ET SUIVANTS FIXANT LE STATUT DE LA COPROPRIETE DES IMMEUBLES BATIS.</p> <p>AUTRES : ETAT DE L'INSTALLATION INTERIEURE DE GAZ ETAT DES RISQUES NATURELS, MINIERES ET TECHNOLOGIQUES (ENRNMT) DIAGNOSTIC DE PERFORMANCE ENERGETIQUE DPE INDIVIDUEL POUR MAISONS INDIVIDUELLES, APPARTEMENTS ET LOTS TERTIAIRES AFFECTES A DES IMMEUBLES A USAGE PRINCIPAL D'HABITATION, AINSI QUE LES ATTESTATIONS DE PRISE EN COMPTE DE LA REGLEMENTATION THERMIQUE.</p>	<p>ETAT DE L'INSTALLATION INTERIEURE D'ELECTRICITE. ETUDE REGLEMENTATION THERMIQUE 2005 ET 2012. DOCUMENT ETABLI A L'ISSUE DU CONTROLE DES INSTALLATIONS D'ASSAINISSEMENT NON COLLECTIF DIAGNOSTIC ASSAINISSEMENT AUTONOME ET COLLECTIF ETAT DES LIEUX LOCATIFS DIAGNOSTIC DE SECURITE PISCINE CERTIFICAT DE DECEANCE ET CERTIFICAT DE TRAVAUX DE REHABILITATION DIAGNOSTIC POUR OBTENTION DE PRET A TAUX ZERO INFILTROMETRIE-MESURES DE PERMEABILITE DU BATIMENT ET DES RESEAUX AERAIQUES THERMOGRAPHIE INFRAROUGE DIAGNOSTIC RADON : DANS TOUS TYPES DE BATIMENTS. DIAGNOSTIC DANS LE CADRE DE LA LOI SRU AVANT MISE EN COPROPRIETE DIAGNOSTIC DECHETS DE CHANTIER – ARTICLES R 111-43 A R 111-49 DU CODE DE LA CONSTRUCTION ET DE L'HABITATION DOCUMENT UNIQUE D'EVALUATION DES RISQUES COPROPRIETE - Articles L 230-2, III, R 230-1 DU CODE DU TRAVAIL DIAGNOSTIC TECHNIQUE GLOBAL (DTG) POUR LES COPROPRIETES- LOI N° 2014-366 POUR L'ACCES AU LOGEMENT ET UN URBANISME RENOVE « ALUR », A L'EXCLUSION DE MISSIONS RELEVANT D'UN PROFESSIONNEL DE LA VENTE OU DE LA LOCATION DE BIENS IMMOBILIERS. DIAGNOSTIC ACCESSIBILITE HANDICAPES EXPERTISE EN VALEUR VENALE ET LOCATIVE (SOUS RESERVE D'OBTENTION DE FORMATION) ETAT DESCRIPTIF DE DIVISION CENTRE DE FORMATION MESURES D'EMPOUSSIEREMENT AMIANTE AVEC STRATEGIE D'ECHANTILLONAGE DIAGNOSTIC QUALITE DE L'AIR INTERIEUR VERIFICATION PERIODIQUE ET INITIALE DES INSTALLATIONS ELECTRIQUES VERIFICATION PERIODIQUE ET INITIALE DES INSTALLATIONS DE GAZ VERIFICATION PERIODIQUE ET INITIALE DES ENGIS DE LEVAGE ET DE CHANTIER DIAGNOSTIC SECURITE INCENDIE CONTROLE DE SECURITE DES AIRES DE JEUX RECHERCHE DE METAUX LOURDS SUR TOUS TYPES D'OUVRAGES ET DE BÂTIMENTS</p>
---	--

La garantie Responsabilité civile professionnelle s'exerce à concurrence de 5.000.000 € par sinistre et par année d'assurance.

La présente attestation est valable du 6 SEPTEMBRE 2019 au 31 DECEMBRE 2019 et ne peut engager l'assureur au-delà des limites et conditions du contrat auquel elle se réfère.

Ce contrat permet à l'assuré de satisfaire à l'obligation d'assurance de responsabilité civile professionnelle résultant des dispositions de l'article R271-2 du Code de la Construction et de l'Habitation (décret n° 2006-1114 du 5 septembre 2006 relatif aux diagnostics techniques immobiliers) pour l'établissement des documents visés à l'article L271-4 dudit Code.

L'assuré doit être titulaire d'une certification de compétence en cours de validité délivrée par un organisme accrédité dans le domaine de la construction ou employer des salariés ou être constituée de personnes physiques qui disposent de ladite certification de compétence en cours de validité pour l'établissement des documents visés aux articles L271-4 et L134-1 du code de la Construction et de l'Habitation.
 A défaut la garantie n'est pas acquise.

Le présent document, établi par AXA, est valable jusqu'au 31 DECEMBRE 2019 sous réserve du paiement des cotisations. Il a pour objet d'attester l'existence d'un contrat. Il ne constitue toutefois pas une présomption d'application des garanties et ne peut engager AXA au-delà des clauses, conditions et limites du contrat auquel il se réfère. Les exceptions de garantie opposables au souscripteur le sont également aux bénéficiaires de l'indemnité (résiliation, nullité, règle proportionnelle, exclusions, déchéances, ...).

Toute adjonction autre que le cachet et la signature du représentant de la Société est réputée non écrite.

Fait à Le Bouscat, le 06/09/2019
 Pour la compagnie

VD ASSOCIES
 P.O. 81, Bd Pierre Pionnier
 33110 LE BOUSCAT
 RCS - 794 672 238 0845 - 03 56 10 22 00
 TEL - 05 56 70 95 75

PLANCHE DE REPÉRAGE	Zone : R+3	Vue de dessus
Auteur : GONZALES Vincent	Bien : 31LBR0301 - 17 Square J. Mermoz - Logement 1 - ESC BR - R+3 77160 FONTENAY TRESIGNY	Chaque support/équipement identifié a fait l'objet d'un sondage par le technicien



Cloisons Plaques de plâtre
Murs Bois
Murs Brique
Murs périphériques / Plaques de plâtre
Murs carreaux de plâtre
Murs Béton / Enduit
Murs porteurs et/ou mur de refend / Plaques de plâtre
Murs périphériques / Doublage (plaque de plâtre + isolant)
Torchis
Murs Amiantés
Murs Brique / Enduit
Murs Brique plâtrière
Murs Pierre

Murs amiantés
■ Prélèvements de sol amianté
■ Prélèvements de sol non amiantés
● Prélèvements de plafond amiantés
● Prélèvements de plafond non amiantés
→ Prélèvements de mur amiantés
→ Prélèvements de mur non amiantés
X Autres types de prélèvements amiantés
X Autres types de prélèvements non amiantés
/// Sols amiantés
/// Plafonds amiantés
⊗ Sols et plafonds amiantés
⊕ Conduits amiantés
⊕ Conduits non amiantés